CANGAT RHOEK TA? 216

Where are Reapers

Matt 13:30

E. E. Rexford

SSS 749

Geo. F. Root

1. Tholh - nah lo lak - li kah cang - vuei then mai,
2. Long - taeng long - vai ah khaw boeih tlap uh sih,
3. Hmuen - lung cang - kung long tah aeng - noi boeih coeng,
4. Hlang ca pa rhoek na vin han khuen uh lah,

A - ka coi kung te me - lam - nim a om.
Lo taa loh a thing dae cang - vuei om pueng.
Dik lai loh cang - ah tue te a lam tawn.
A sui cang - tham thai di khui - la khuen uh,

Ol tak vin hat neh bi - bi sai uh sih.
Long puei caeh tung a - khaw boeih tlap uh sih,
Bi bi loh pung tih cang - at hlang loh yol.
Boei pa ha lo due - la a then la bi.

Thai dii khui - la n'hlak due - la duem boel sih.
Thai dii khui - la boeih ah khuen uh lah sih.
A ko ngai long tah hma - ta boeih pawn ni.
Cang ah bawt ah om ngaih uh hmaih pawn ni.

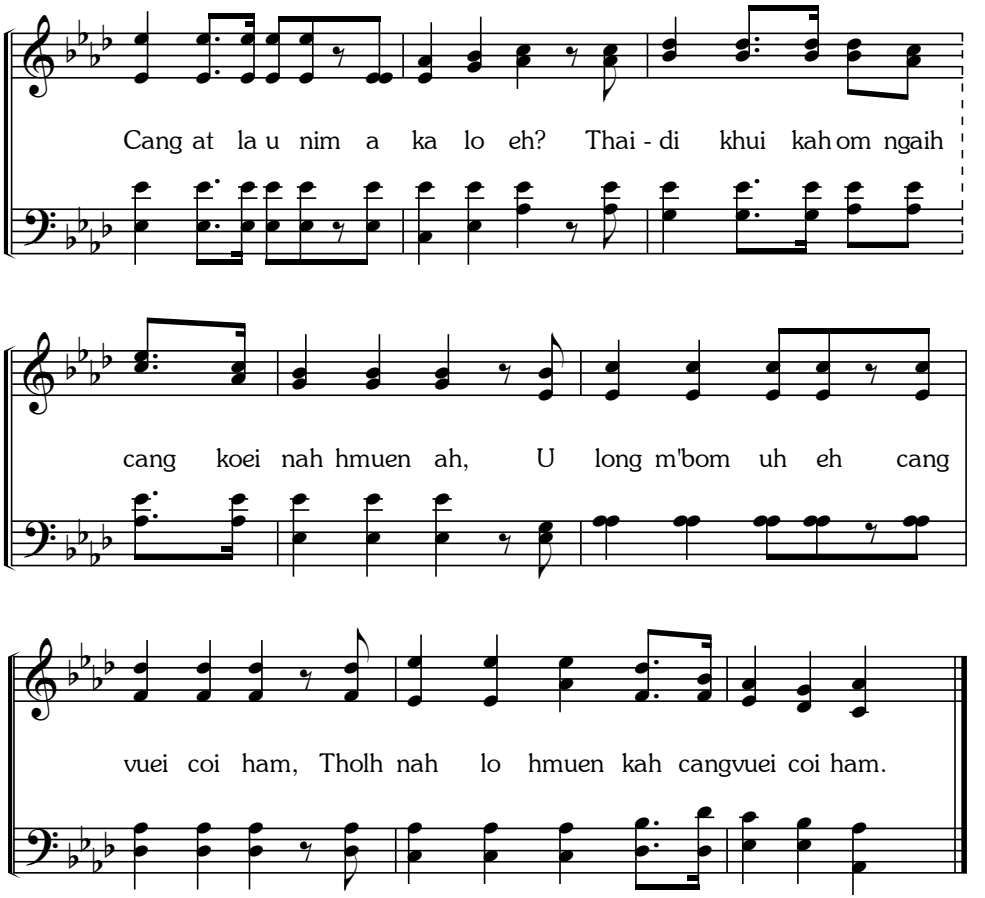
Cang at la u nim a ka lo eh? Thai - di khui kah om ngaih
cang koei nah hmuen ah, U long m'bom uh eh cang
vuei coi ham, Tholh nah lo hmuen kah cangvuei coi ham.